COMUNE DI QUARTO
Provincia di Napoli

PIANO URBANISTICO ATTUATIVO
L.R.16-04 - art.26-27
ZONA "D6"

RICHIEDENTE: DE ROSA Margherita	RIF.TI CATASTALI: Foglio 11 part.Ric.LTN-1295-1296 1411 e 1412	UBICAZIONE: Via Manzilli

TAVOLA	ELABORATO	SCALA
8	PIANTE-PROSPETTI-SEZIONI CORPO "A"	1:100
Luglio 2016		

IL RICHIEDENTE	I TECNICI INCARICATI *Studio Tecnico Associato "Perella"*

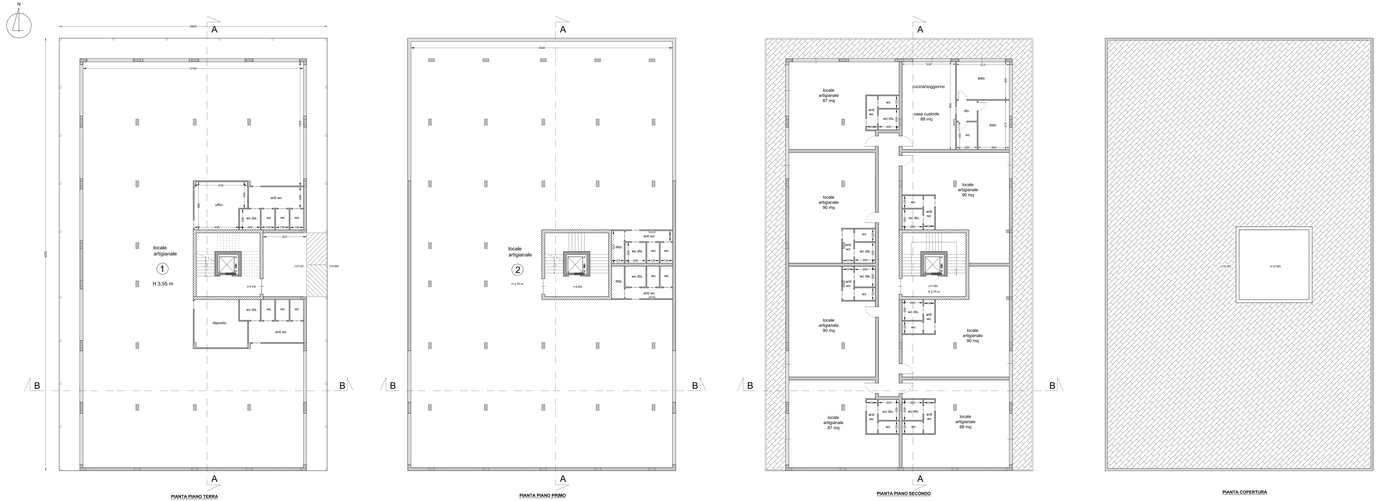

PIANTA PIANO TERRA

PIANTA PIANO PRIMO

PIANTA PIANO SECONDO

PIANTA COPERTURA

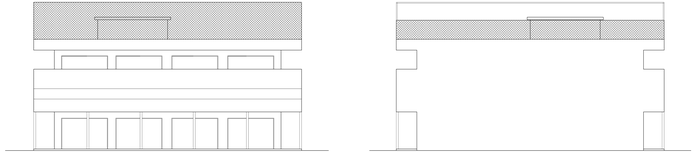

PROSPETTO NORD

PROSPETTO SUD

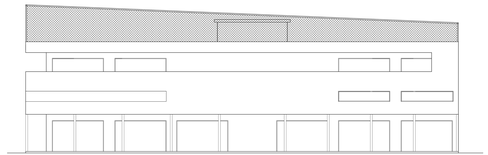

PROSPETTO OVEST

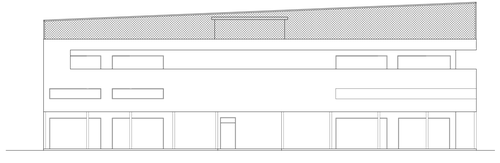

PROSPETTO EST

SEZIONE A-A

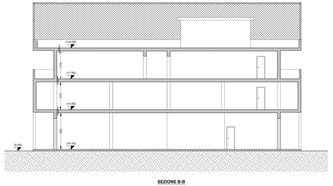

SEZIONE B-B