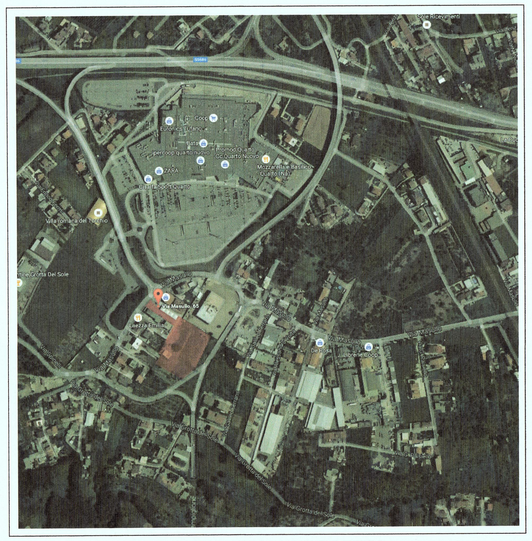

VISTA AEREA ZONA IN OGGETTO

COMUNE DI QUARTO

PROVINCIA DI NAPOLI

P.U.A.

AREA A DESTINAZIONE PRODUTTIVA

Z.T.O. "DB"

Legge Regionale 16/2004 art. 26 - 27 - Reg. n. 5/2011 art. 10

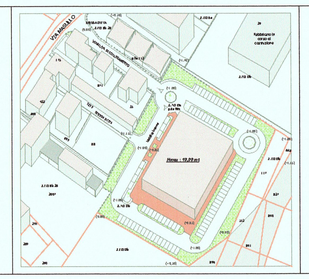

TAVOLA 3	COLLEGAMENTI ESTERNI	STRALCIO AEROFOTOG. scala 1/1000

Dati Catastali: FOGLIO 11 PART. 895

Ubicazione: Via Masullo n. snc

Proprietà Germani Micillo

Progettista :

Committenti:
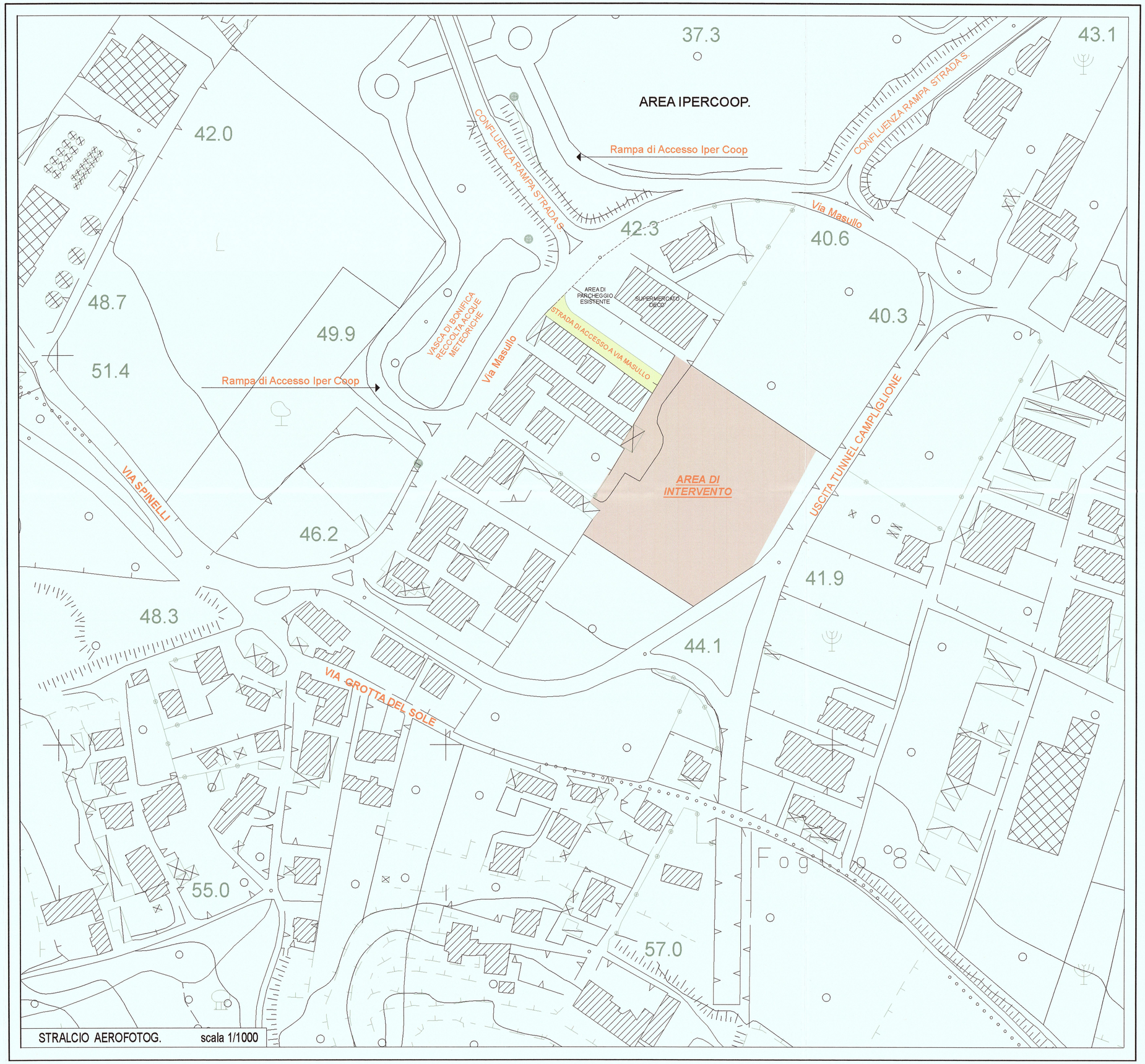
Dicembre 2016