

Scheda dettagliata | I-NA-82295-S | I-NA-346379

Dati del procedimento

Ufficio	<i>Procura della Repubblica</i>	Distretto	<i>Napoli</i>
N° Proc.	<i>7331/2012 R.G.N.R.</i>	Giudice	<i>Scandone Paola Valeria</i>
Definitivo	<i>18/06/2018</i>	Coadiutori	<i>Leone Maria, Somma Emilio, Capasso Raffaele</i>

Dati del bene

Tipologia	<i>Immobili</i>	Categoria	<i>Appartamento in condominio</i>
Descrizione	<i>appartamento posto al piano terra interno 2, vani 7,5, scala U lotto U mq.139.</i>		
Quota confiscata		<i>100%</i>	

Ubicazione

Stato	<i>ITALIA</i>	Regione	<i>Campania</i>
Provincia	<i>Napoli</i>	Comune	<i>Quarto</i>
Zona	<i>Urbana periferica</i>	Indirizzo	<i>Via Giulio Cesare Cortese nr.9</i>

Dati catastali e conformità urbanistica/edilizia

Catasto	<i>NCEU</i>	Categoria	<i>A/2</i>	Sezione	
Foglio	<i>3</i>	Particella	<i>727</i>	Subalterno	<i>3</i>
Conformità	<i>In corso di accertamento</i>				

Consistenza e valutazione

Superficie	<i>140</i>	Vani	<i>7,5</i>	Volumi	
Rendita	<i>484,18</i>	Valore CTU	<i>Euro (EUR)</i>	Valore OMI	<i>77.000,00 Euro (EUR)</i>

Conservazione, occupazione e criticità

Condizioni	<i>Non rilevato</i>	Disponibilità	<i>Libero</i>
Occupanti		Canone	
Gravami	<i>Confisca</i>	Vincoli	<i>Nessuno</i>



Localizzazione

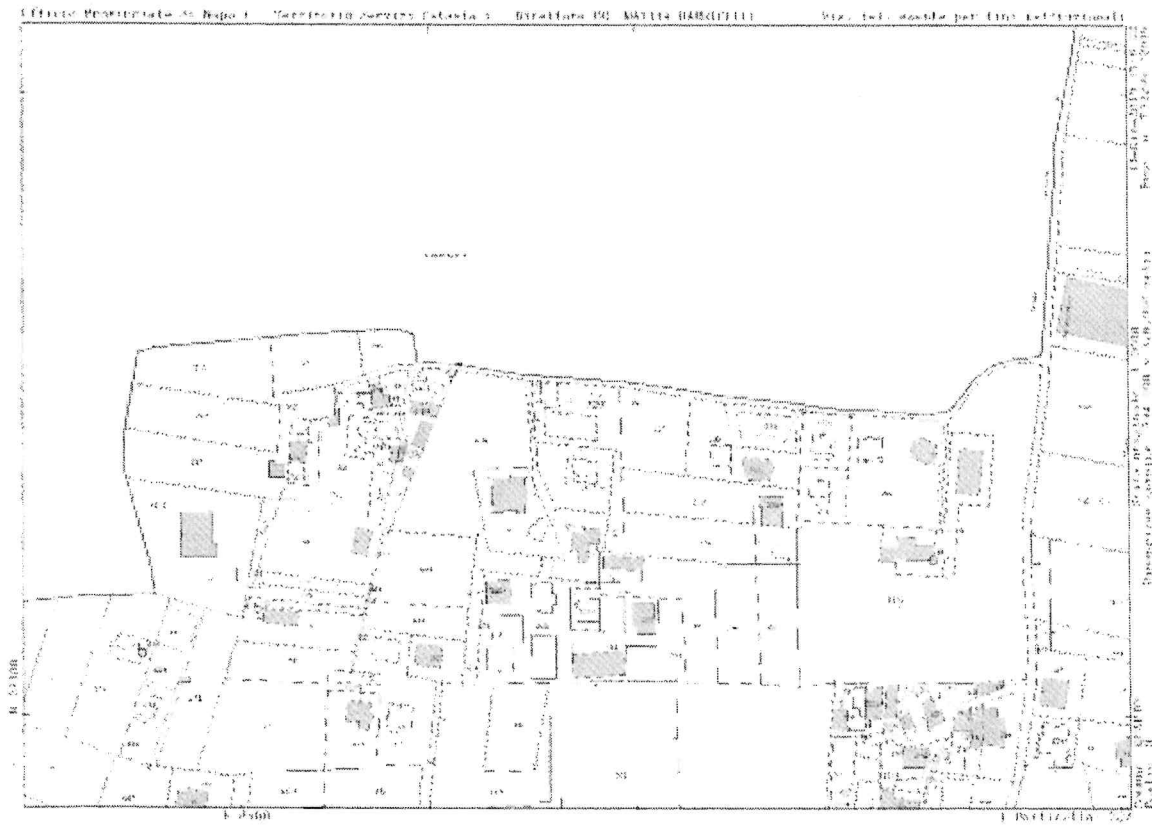

Estratto di mappa

Data: 01/10/2019 - n. T190019 - Richiedente: PCAMHL58H26E9550

**Agenzia del Territorio
CATASTO FABBRICATI
Ufficio Provinciale di
Napoli**

Dichiarazione protocollo n. 000248882 del 22/04/2002

Pianimetria da u.i.u.i.a Comune di Quarto

Via Cortese

liv. 9

Identificativi Catastali:

Sezione:

Foglio: 3

Particella: 727

Subalterno: 3

Compilata da:

Esposito Giovanni

Iscritto all'albo:

Periti Edili

Prov. Napoli

N. 3346

Scheda n. 1 Scala 1:100

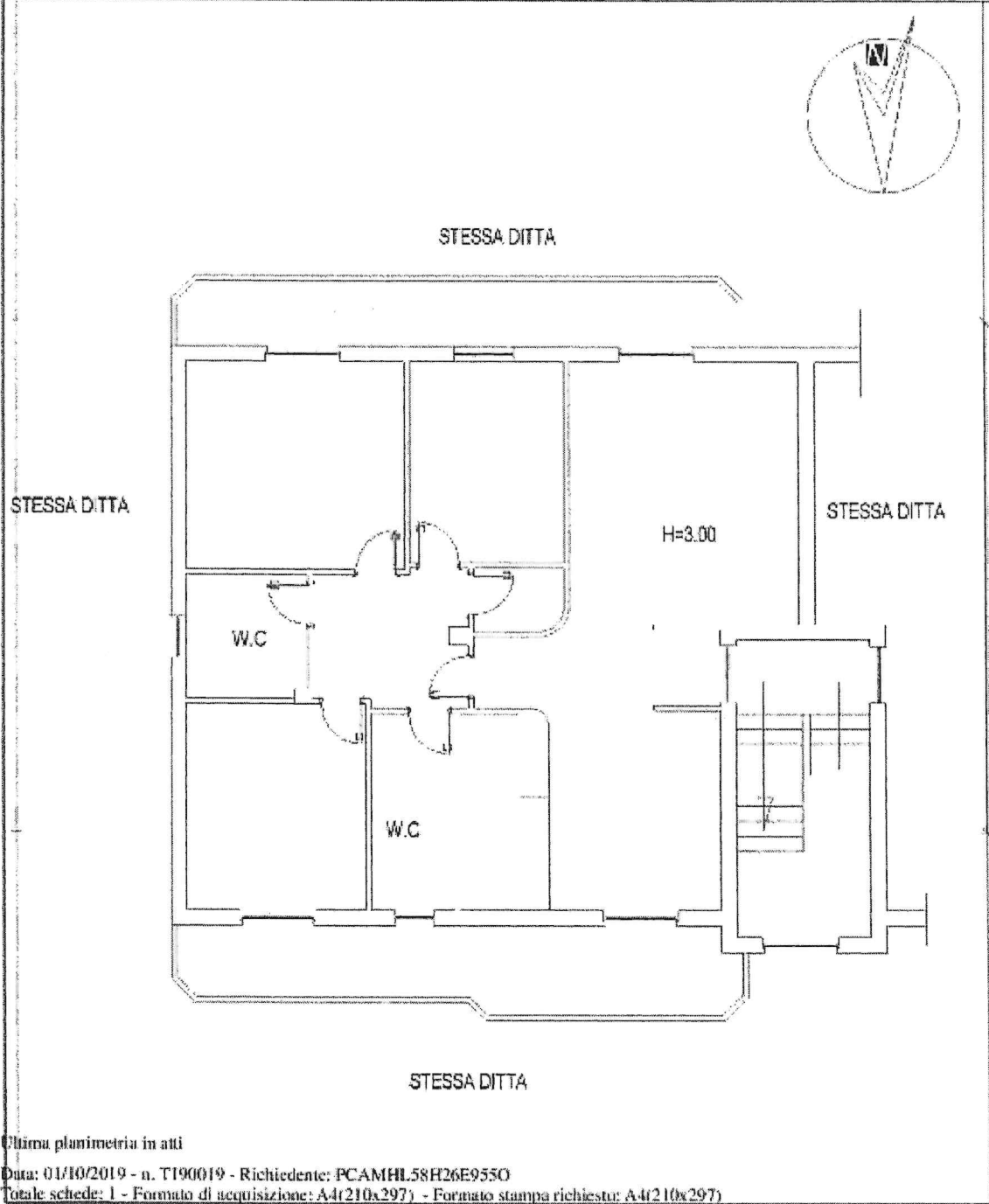

Cat. Fabbricati - Situazione al 01/10/2019 - Comune di QUARTO (H114) - < Foglio: 3 - Particella: 727 - Subalterno: 3 >
VIA GIULIO CESARE CORTESE n. 9 piano; T interno; 2 scale; U lotto; U;

Ultima planimetria in atti

Data: 01/10/2019 - n. T190019 - Richiedente: PCAMHL58H26E9550

Totale schede: 1 - Formato di acquisizione: A4(210x297) - Formato stampa richiesto: A4(210x297)

Planimetria



Anteprima



N=23400

E=8400

1 Particella: 727

Comune: QUARTO
Foglio: 3

Scala originale: 1:2000
Dimensione cornice: 534.000 x 378.000 metri

13-Giu-2019 15:6:22
Prot. n. T222991/2019

**Agenzia del Territorio
CATASTO FABBRICATI
Ufficio Provinciale di
Napoli**

Dichiarazione protocollo n. 000248882 del 22/04/2002

Planimetria di u.i.u. in Comune di Quarto

Via Cortese

civ. 9

Identificativi Catastali:

Sezione:

Foglio: 3

Particella: 727

Subalterno: 3

Compilata da:

Esposito Giovanni

Iscritto all'albo:

Periti Edili

Prov. Napoli

N. 3346

Scheda n. 1

Scala 1:100

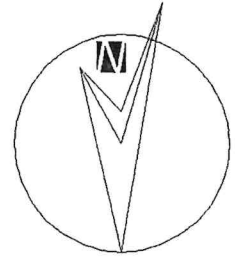

STESSA DITTA

STESSA DITTA

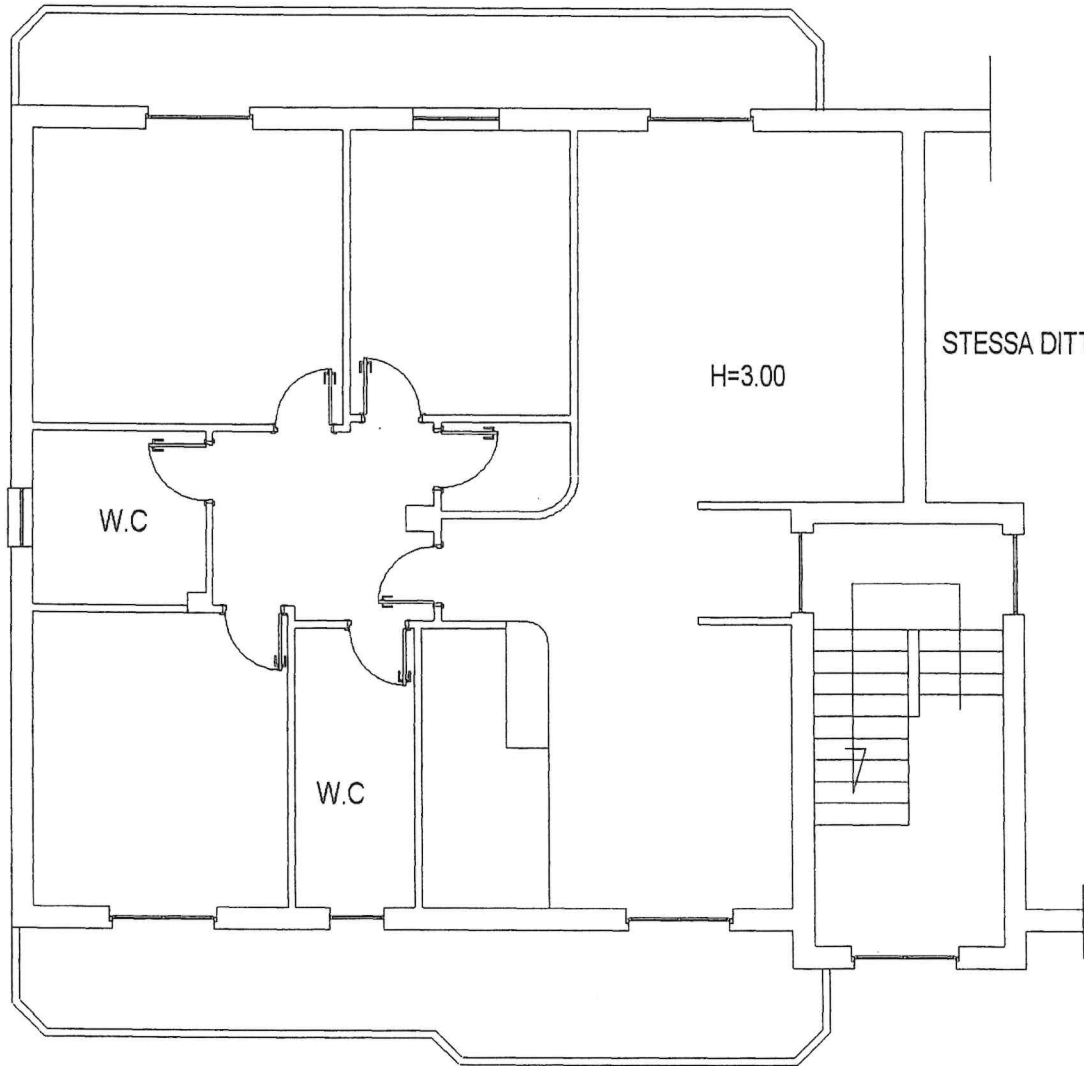

H=3.00

STESSA DITTA

W.C

W.C

STESSA DITTA

Ultima planimetria in atti

Data: 01/10/2019 - n. T190019 - Richiedente: PCAMHL58H26E9550

Totale schede: 1 - Formato di acquisizione: A4(210x297) - Formato stampa richiesto: A4(210x297)

Catasto dei Fabbricati - Situazione al 01/10/2019 - Comune di QUARTO (HI14) - < Foglio: 3 - Particella: 727 - Subalterno: 3 >
VIA GIULIO CESARE CORTESE n. 9 piano: T interno: 2 scala: U lotto: U;