

STRALCIO ORTOFOTOPIANO Scala 1:500

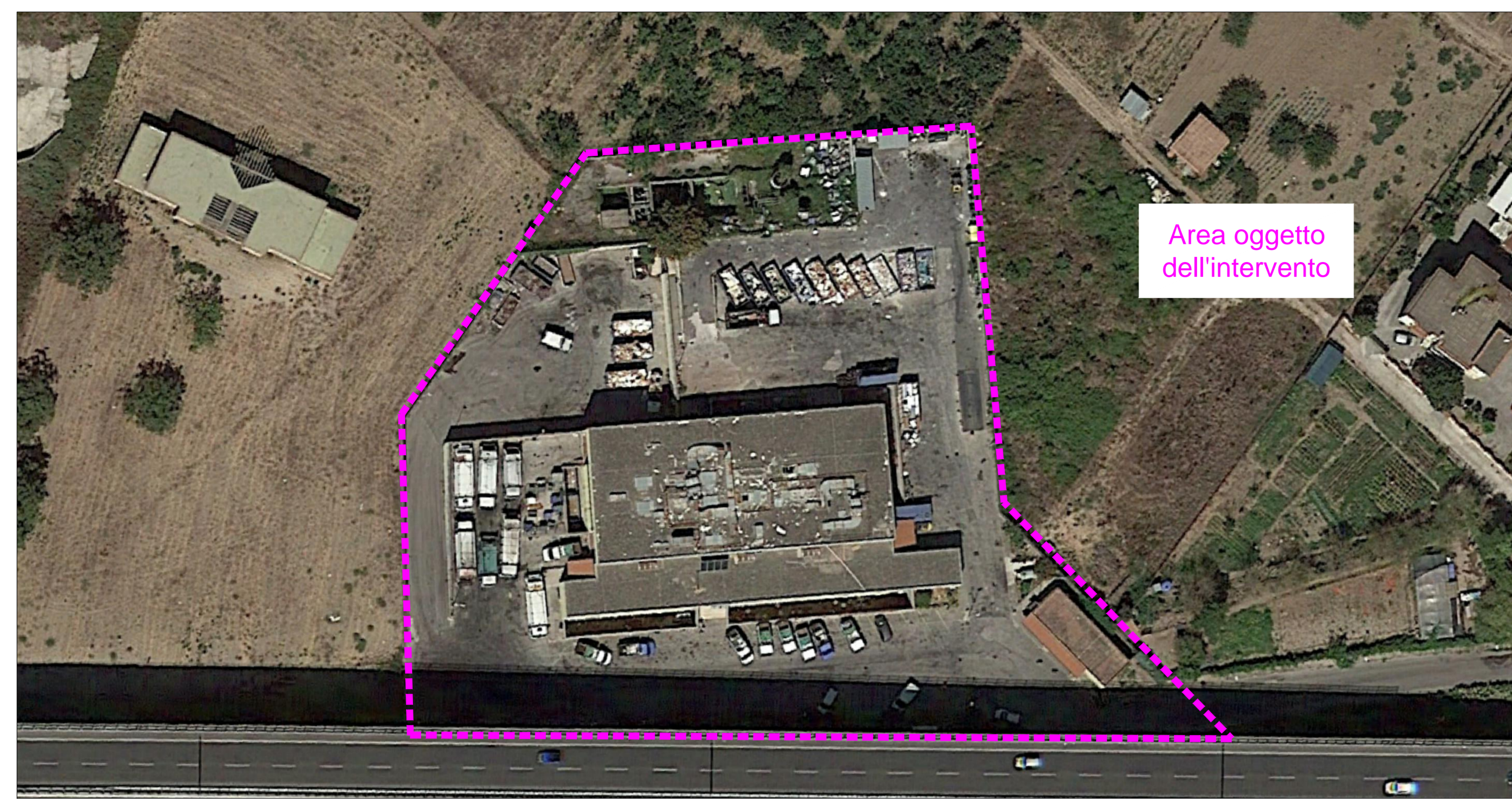

Area oggetto dell'intervento

STRALCIO P.R.G. Scala 1:1000

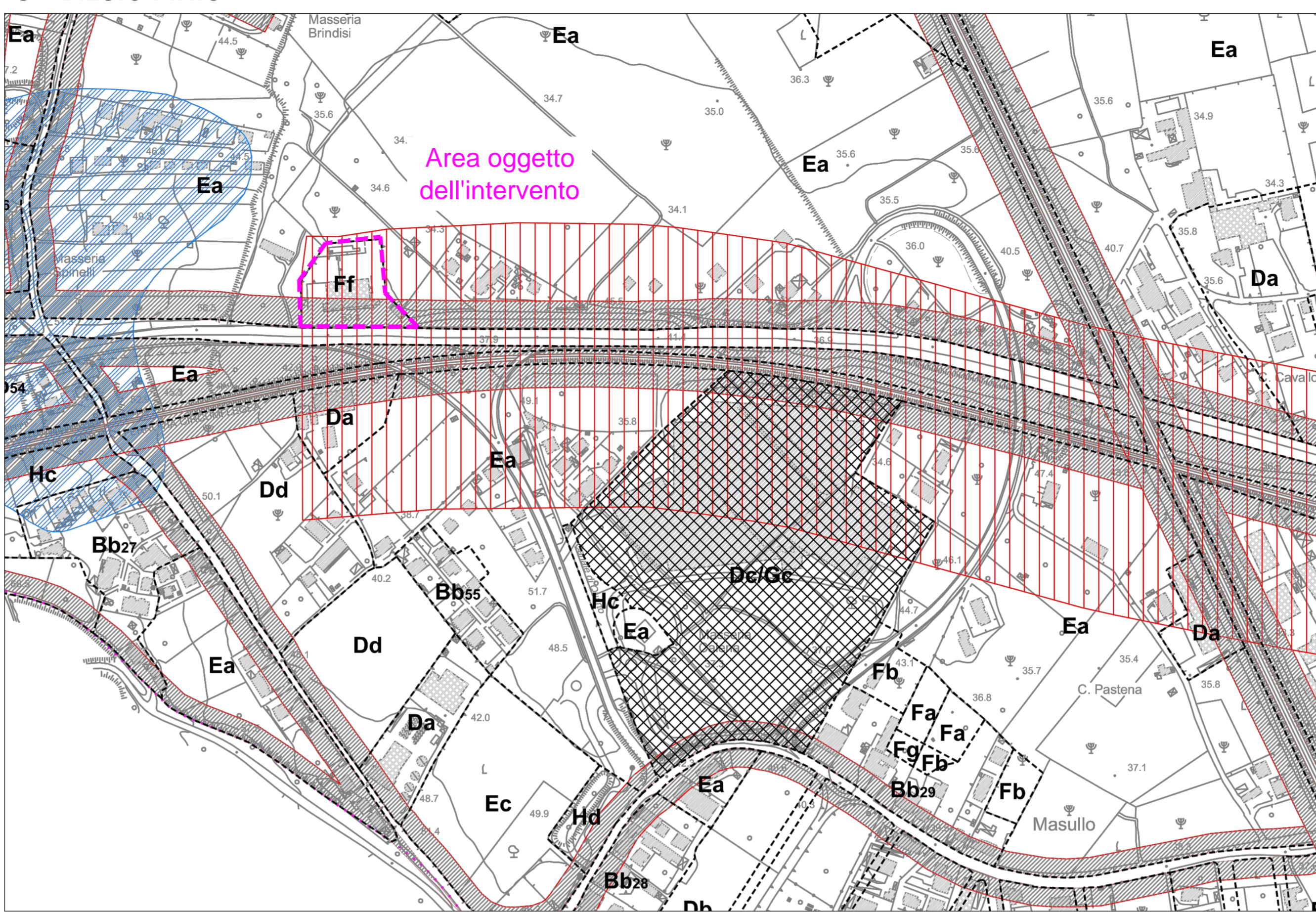

Area oggetto dell'intervento

- Legenda**
- B Zona di completamento
 - Ba Zona residenziale esistente
 - Bb* Zona residenziale di completamento
 - Bc Zona residenziale di completamento
 - Ca Zona per l'edilizia economica e popolare (L.167/62)
 - Cb Zona per il piano straordinario di edilizia residenziale (L. 219/81)
 - Da Zona industriale esistente
 - Db Zona industriale di progetto Piano per gli Insempiamenti Produttivi
 - Dc Zona per l'industria di servizio, ricerca, programmazione, sperimentazione
 - Dd Zona per la piccola industria e l'artigianato
 - Ea Zona agricola semplice
 - Eb Zona agricola a tutela per aree boschive
-
- Ha Aree soggette a vincolo di non edificandi per il rispetto stradale
 - Hb Aree soggette a vincolo di non edificandi per il rispetto cimiteriale
 - Hc Aree soggette a vincolo di non edificandi per il verde di rispetto
 - Hd Aree soggette a vincolo di non edificandi per il rispetto idrogeologico
 - H1 Aree soggette a vincolo di non edificandi ai sensi della legge 431/85
 - H2 Aree soggette a vincolo di non edificandi per la presenza di reperti archeologici
 - Canale di Quarto - Tratto coperto con progetto C.I.P.E.
 - Canale di Quarto - Tratto coperto dal Comune
 - Varianti al PRG

STRALCIO AREOFOTOGRAFICO Scala 1:2000

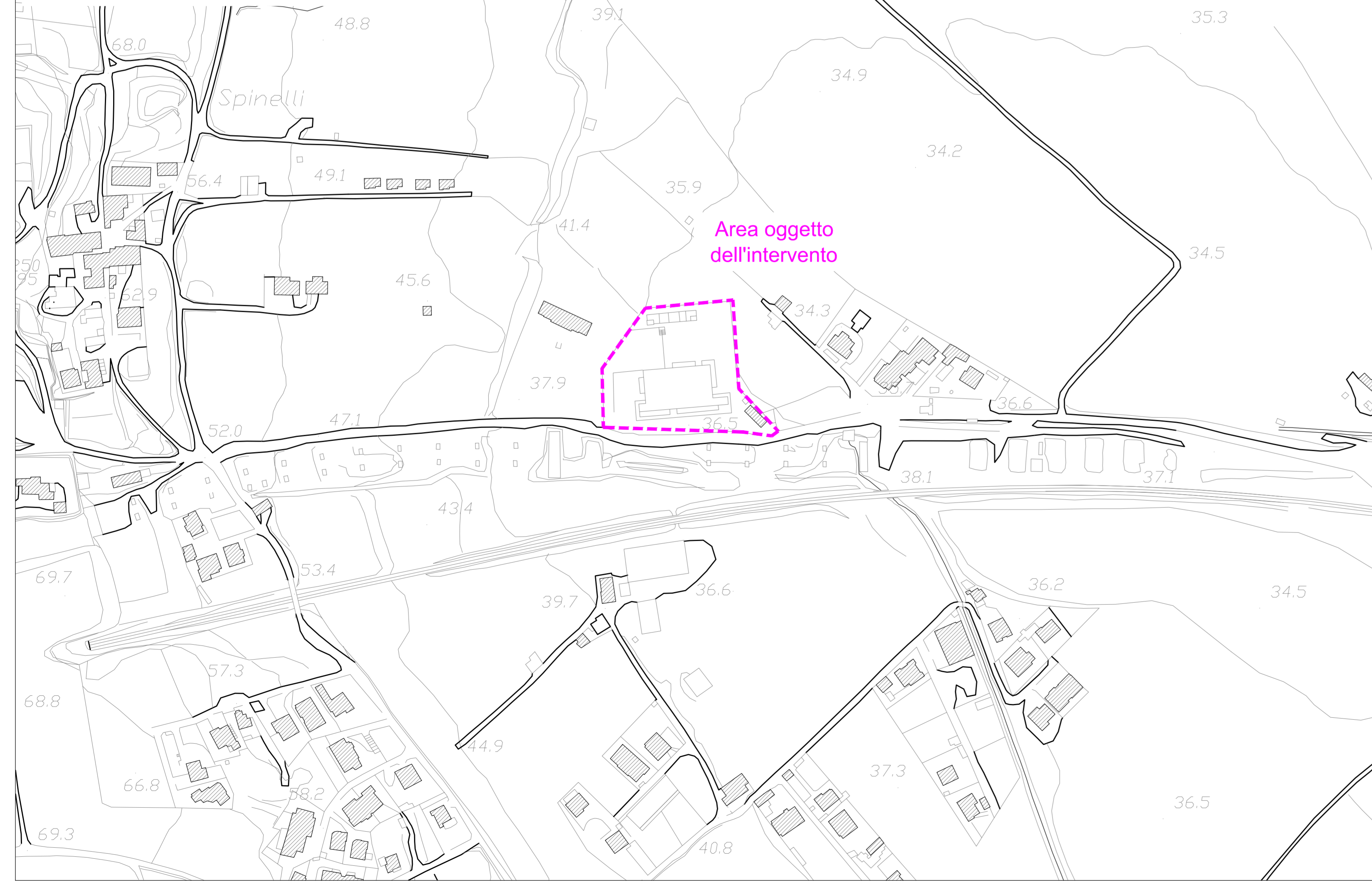

Area oggetto dell'intervento

STATO PLANIMETRICO Scala 1:500

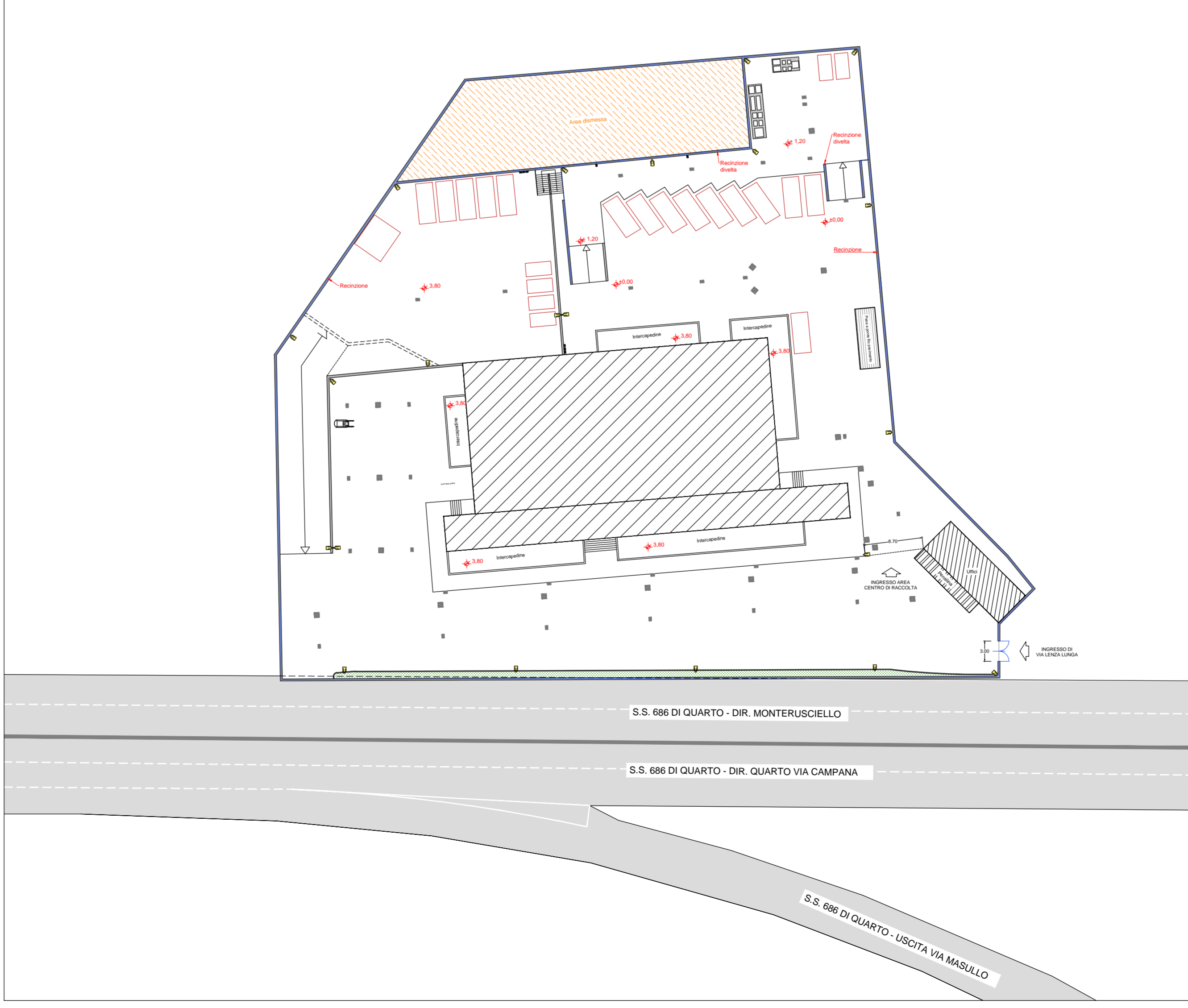



COMUNE DI QUARTO

CITTA' METROPOLITANA DI NAPOLI

SETTORE AMBIENTE

CENTRO DI RACCOLTA COMUNALE

Progetto per il miglioramento della capacità funzionale del Centro di Raccolta Comunale per lo stoccaggio delle componenti raccolte separatamente, ubicata in via Lenza Lunga.



Centro di Raccolta Comunale

ELABORATO EG. 1	INQUADRAMENTO PLANIMETRICO ED URBANISTICO	Scala: varie Cod.:
L'Ufficio Tecnico:		IL RUP:

(Firma e Arma)		(Firma)	
0	Emissione	geom. A. Carlotto	geom. A. Alfiero
Revisione	Data	Elaborato	Verificato
		Approvato	Approvato

Questo elaborato è di proprietà del tecnico progettista e non può essere riprodotto o divulgato a terzi senza autorizzazione scritta ai sensi della Legge 22/04/1941 e art. 2975 e sgg. del C.C.